apoE4は全身性ALアミロイドーシスの危険因子である可能性がある

研究分担者:山口大学医学部病理形態学分野 星井嘉信

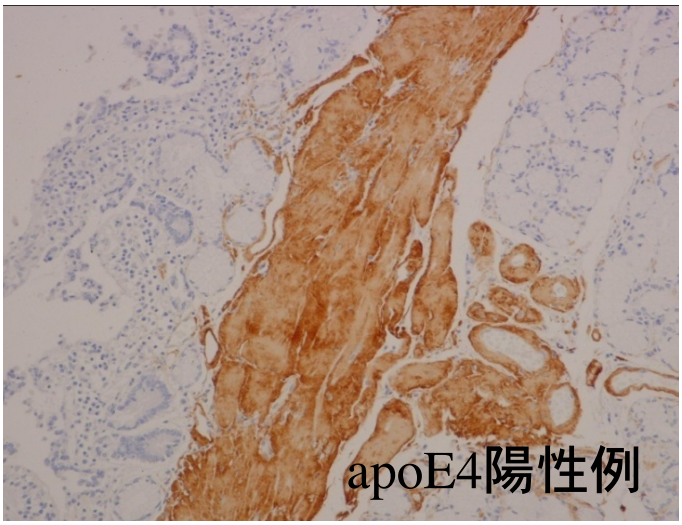

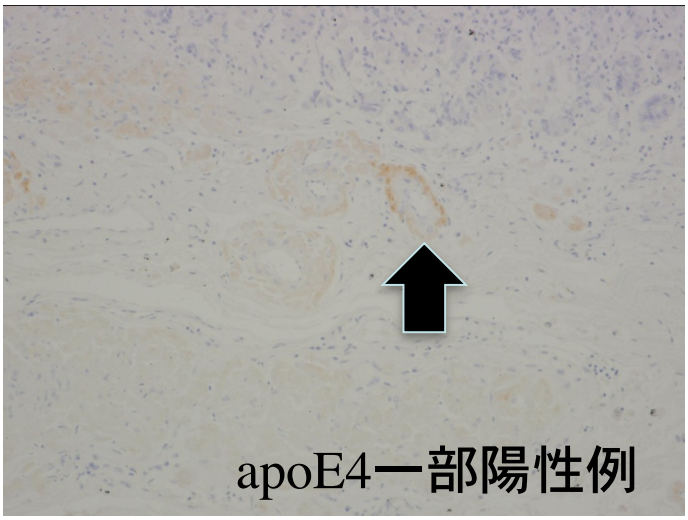

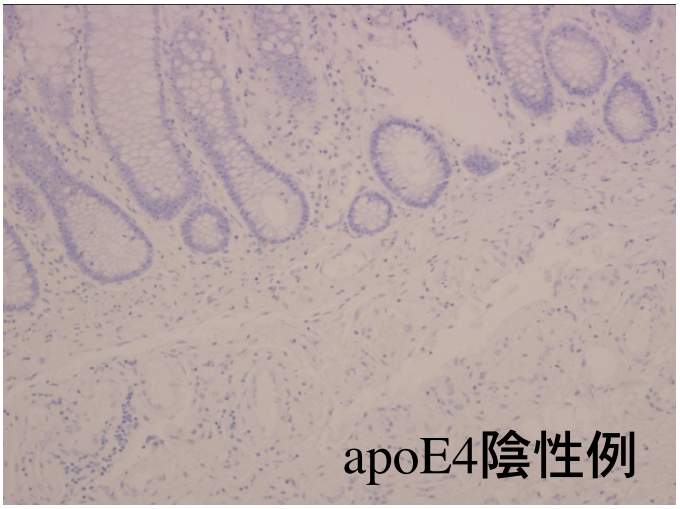

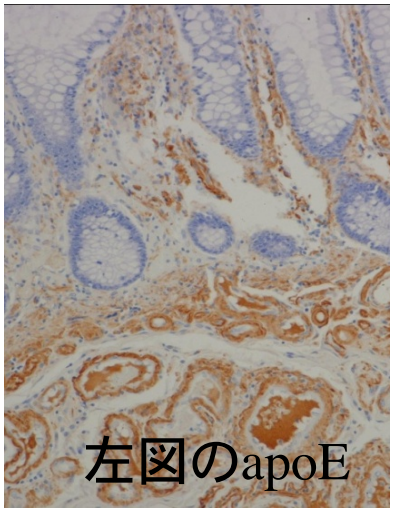

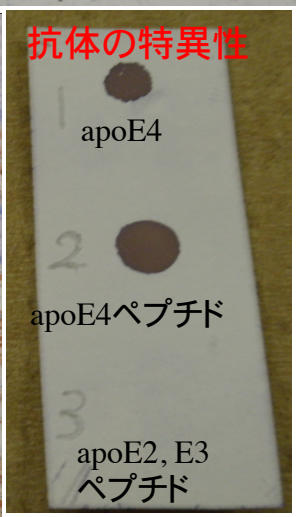

解　説

1. 全身性ALアミロイドーシス剖検例51例中40例でアミロイドがapoE4陽性（Aλ25例, Aκ15例）陽性率78.4%（Aλ78.1%, Aκ78.9%）。
2. apoE4陽性例のうち陽性部位50%以上13例(32.5%), 50%未満27例(67.5%)。
3. apoE4は全身性ALアミロイドーシスの危険因子である可能性がある。